Heizungssanierung

Wenn aus Altem etwas Neues entsteht

HEIZKÖRPER KALT?

FRÜHZEITIG SANIEREN LOHNT SICH!

Wenn die Heizung aufgrund des hohen Alters defekt ist, sind schnelle Lösungen gefragt. Keiner hat es in den eigenen vier Wänden gerne kalt. In Windeseile muss nun eine neue Heizung her. Einfacher gestaltet sich das Ganze, wenn früh genug über eine Sanierung nachgedacht wird.

Aber soll ich die Anlage wirklich schon austauschen? Der Heizkessel funktioniert ja noch! Und was soll ich denn nun nehmen? Öl, Gas, Wärmepumpe, Biomasse und vielleicht noch eine Solaranlage oder Photovoltaik dazu?

Im folgenden Folder haben wir eine kleine Entscheidungshilfe zur Heizungssanierung erstellt. Ziel ist es, Ihnen Schritt für Schritt die Gründe für eine Heizungssanierung zu erläutern, die Unterschiede der einzelnen Wärmeerzeuger zu erklären und Ihnen Sicherheit in der Entscheidungsfindung zu geben.

Für den Tausch Ihres in die Jahre gekommenen Heizkessels winken interessante Förderungen. Mehr dazu auf www.boesch.at/foerderungen

SANIEREN ...

... UND GLEICHZEITIG ORDENTLICH SPAREN

Das Thema Sanierung ist sehr vielschichtig, gilt es doch eine weitreichende Entscheidung für die nächsten Jahre zu treffen. Gebäudehülle energetisch sanieren oder doch nur die Heizung erneuern? Ist es überhaupt vernünftig, nur die Heizung und nicht das Gebäude zu sanieren? Diese Frage können wir mit einem einfachen „Ja“ beantworten.

90 % für Heizung und Warmwasser
Denn rund 90 % der Gesamtenergie Ihres Hauses werden für Raumwärme und Warmwasserbereitung benötigt. Veränderungen in diesem Bereich (z. B. ein neuer Heizkessel) haben also enorme Auswirkungen auf die Betriebskosten. Aber auch der CO_2-Ausstoß und die Energieeffizienz werden mit einem Kesseltausch erheblich verbessert. Warum ist das so? In den letzten 15 Jahren hat sich sehr viel in der Heizungstechnik getan. Neue Technologien erobern den Markt.

Neue Technologien helfen sparen
Brennwerttechnik, Vergasertechnologie etc. zählen heute zum Stand der Technik. Verglichen mit alten Anlagen lassen sich damit deutlich spürbare Einsparungen erzielen. Monat für Monat! Alte Heizkessel wurden außerdem vielfach überdimensioniert – durch eine Sanierung wird die optimale Leistungsgröße für Ihre Anwendung ermittelt. Sie sparen also doppelt!

Von Förderungen profitieren
Je nach Wärmeerzeuger werden auf Bundes- und Länderebene unterschiedliche Förderungsbeträge gewährt. Diese nicht rückzahlbaren Gelder sind eine große Unterstützung bei den geplanten Investitionen. Ein Heizkesseltausch führt somit zu einer Reihe positiver Auswirkungen für Ihre Betriebskosten und natürlich auch die Umwelt!

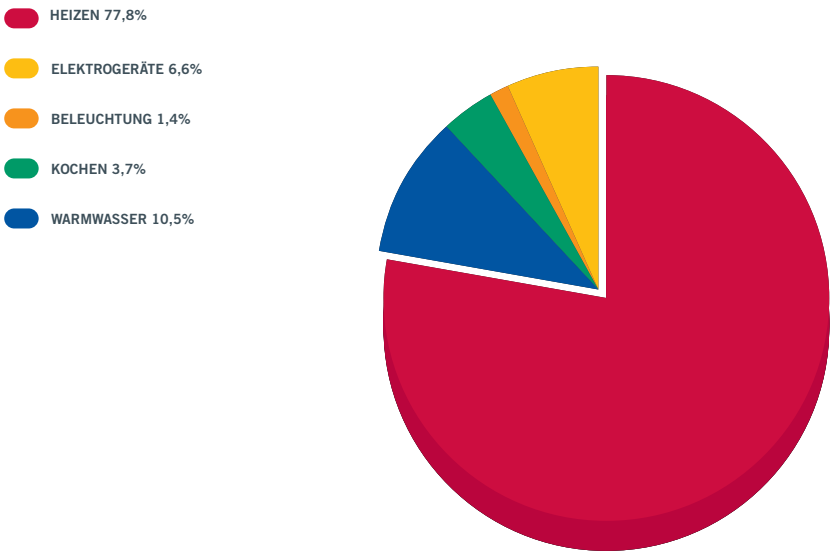

DIE EINFLUSSFAKTOREN ...

... FÜR IHRE NEUE HEIZUNG

Anzahl Personen im Haushalt

Technische Entwicklungen

Umbauten, Sanierung

Investitions- & Energiekosten

Energiebedarf

Komfortansprüche

Hygiene
(Trinkwarmwasser)

Heizungsgewohnheiten
(Temperatur)

Energietrends

Äußere Einflüsse
(Wetter, Sonne)

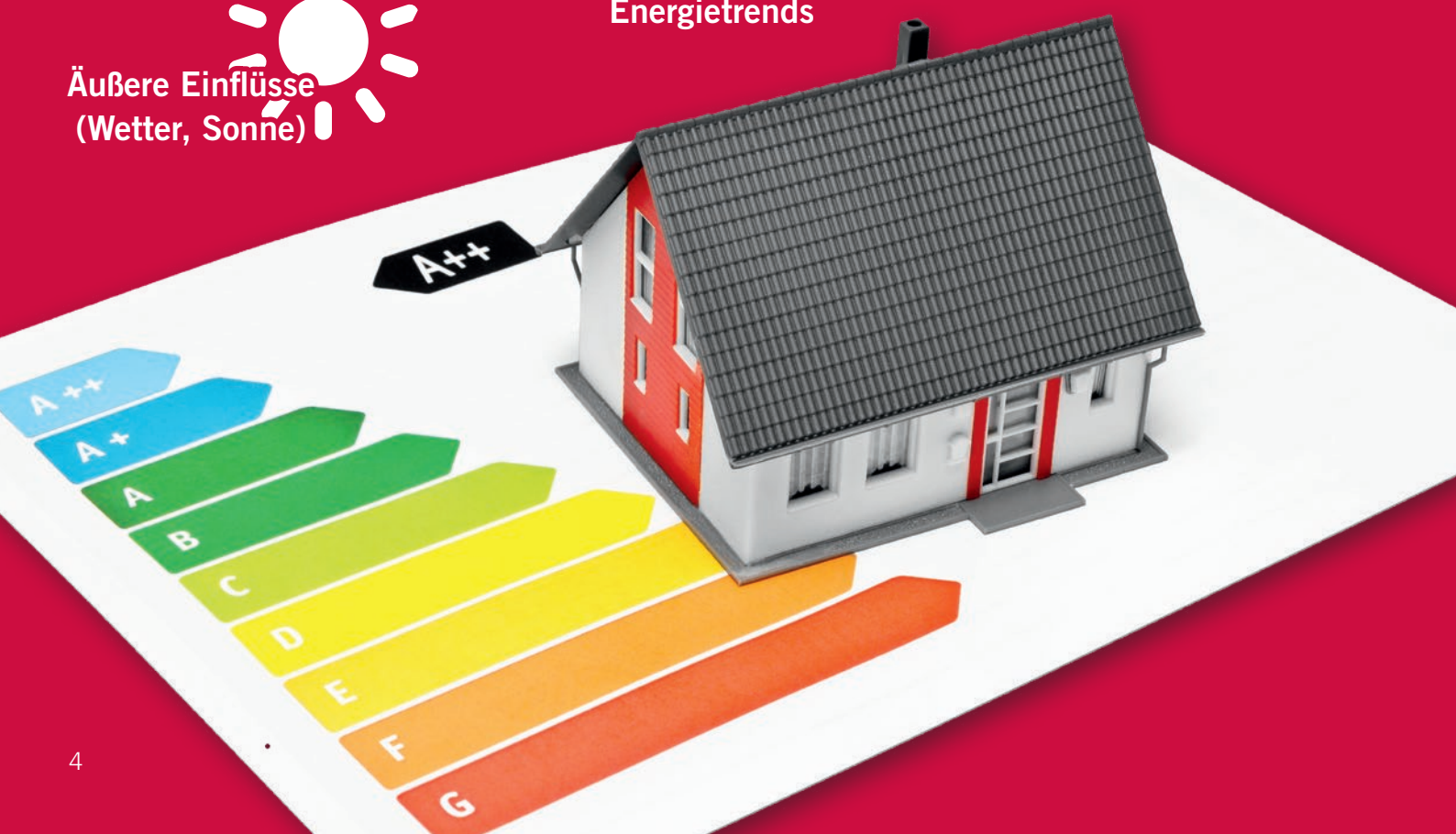

HEIZUNGSSANIERUNG LEICHT GEMACHT

SO KÖNNEN WIR SIE UNTERSTÜTZEN

Energieneutrale Beratung
Viele Fragen und Unsicherheiten. bösch als Komplettanbieter im Bereich Heizungstechnik berät Sie vollkommen energieneutral – wir haben alle Arten von Wärmeerzeugern im Programm. Diese sind natürlich auf dem neuesten Stand der Technik. Wir wollen Ihnen nichts aufdrängen, sondern für Sie die optimalste Lösung finden.

Dabei spielen viele Faktoren eine Rolle. Unsere Kundendiensttechniker*innen sind fachlich sehr versiert und stehen Ihnen bei der Auswahl der neuen Heizung mit Rat und Tat zur Seite.

Sie haben sich für eine Heizungssanierung entschieden?
Gerne sind wir Ihnen bei folgenden Schritten behilflich:

Installateursuche
- Die Suche nach einem Installateur Ihres Vertrauens kann sich schwierig gestalten. Wenn Sie bereits einen gefunden haben, ist das schon ein großer Vorteil. Sollten Sie keinen Installateur kennen, vermitteln wir Ihnen gerne einen unserer vertrauenswürdigen Partner.

Planung
- Auf Wunsch können wir die komplette Planung der neuen Heizungsanlage für Sie übernehmen. Auch die Korrespondenz mit dem Installateur ist unser tägliches Geschäft. Somit müssen Sie letztendlich nur über das Angebot des Installateurs entscheiden. Den Rest übernehmen wir für Sie.

Ausführung
- Wir begleiten Sie von Anfang an – von der Entscheidung für eine Heizungssanierung bis zur Übergabe ist bösch Ihr Ansprechpartner erster Wahl. Zusammen mit dem Installateur koordinieren wir den ganzen Ablauf. Sie sparen sich dadurch viel Zeit und Aufwand.

> *„Wir drängen Sie nicht in eine Richtung, sondern versuchen die optimale Lösung für Ihre Anforderungen und letztendlich auch Ihr Budget zu finden.“*

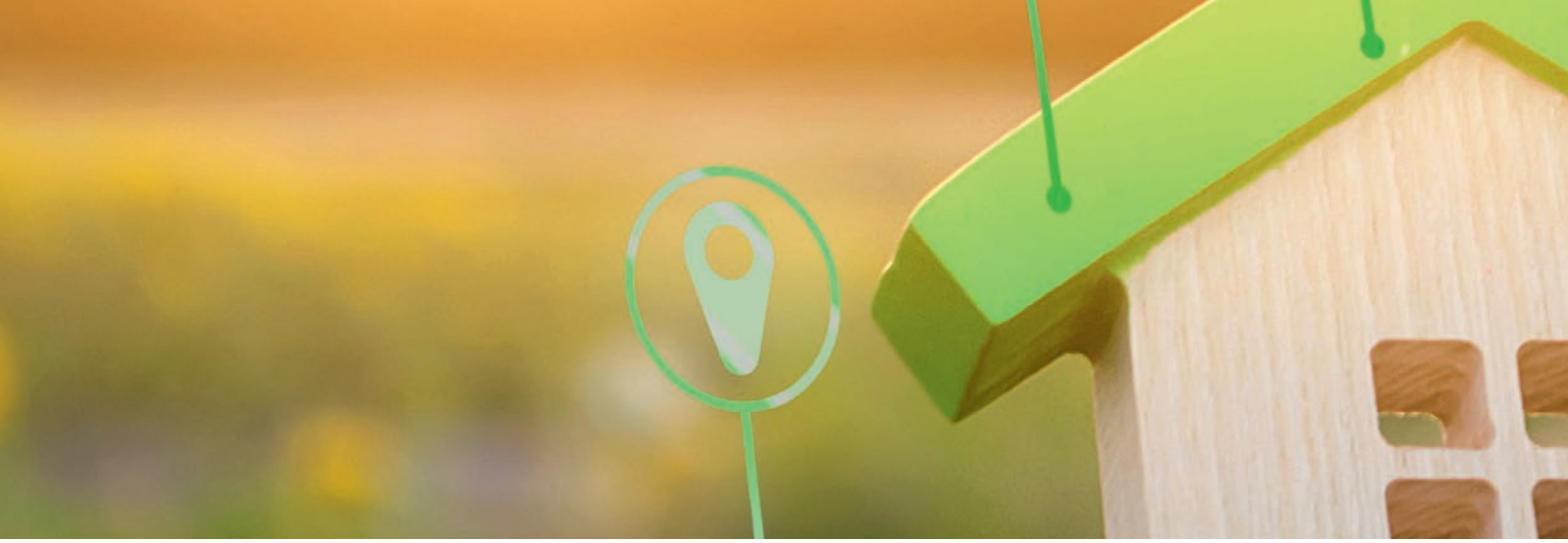

DIE QUAL DER WAHL

WAS GILT ES VORAB ZU BEACHTEN

Denken Sie an Umwelt und Kosten
Geht es um den Umweltgedanken und nachwachsende Rohstoffe, stehen erneuerbare Energien klar im Fokus. Egal ob Biomasse (Pellets, Hackgut und Stückholz) oder Umweltwärme mit einer Wärmepumpe und Solar oder Photovoltaik. Bei allen Energieträgern handelt es sich um nachwachsende bzw. unendliche Rohstoffe der Natur.

Diese können auch mit einem bestehenden fossilen Kessel (Gas oder Öl) zu einem bivalenten System ausgebaut werden. Das heißt, die Wärme kommt primär von einem erneuerbaren Energieträger. Bei Spitzenlast im Winter (z. B. –10° C) wird automatisch auf den Bestandskessel umgeschalten oder dieser dazugeschalten. Dies ist z. B. im Falle einer Wärmepumpe günstiger als der höhere Stromverbrauch durch eine elektrische Zusatzheizung.

Rechnen Sie mit der Sonne
Die Sonne liefert jeden Tag so viel Energie wie die gesamte Menschheit in 15 Jahren verbraucht. Und das vollkommen kostenlos.

Eine Solaranlage können Sie unabhängig vom Wärmeerzeuger immer in Ihr Heizsystem einbinden. Zur Warmwasserbereitung oder Heizungsunterstützung – ganz egal. Sie heizen dabei auf jeden Fall CO_2-frei und somit 100 % ökologisch. Diese Investition rechnet sich in kürzester Zeit, da der Heizkessel (zum Beispiel im Sommer) zur Warmwasserbereitung gar nicht starten muss bzw. sogar im Winter eine Heizungsunterstützung vom Dach erhält.

MACHEN SIE ES SICH LEICHT

ENERGIETRÄGER, TECHNOLOGIE, EFFIZIENZ ...

Neue Technologien helfen sparen
Öl und Gas sind bekannte Energieträger, die seit Jahrzehnten zum Einsatz kommen. Diese beiden fossilen Brennstoffe stellen den größten Anteil an bestehenden Heizkesseln in Österreich dar. Kessel, die heute über 20 Jahre alt sind, arbeiten jedoch noch mit der alten „Heizwerttechnik“. Hier hat sich in den letzen Jahren sehr viel getan. Die Brennwerttechnik ist heute das Maß der Dinge. Mit dem Einsatz dieser Technik sparen Sie sehr viel Öl oder Gas. Die Kessel arbeiten wesentlich effizienter und auch umweltschonender. Zu beachten ist, dass bei der Umstellung auf Brennwerttechnik eine Kaminsanierung notwendig wird.

Betrachten Sie das große Ganze
Ein System ist mehr als nur die Summe der einzelnen Komponenten. Die Produkte sollten optimal aufeinander abgestimmt sein. Bei uns erhalten Sie eine Komplettlösung aus einer Hand. Egal ob Heizung, Speicher, Solaranlage oder Regelung – wir machen aus den einzelnen Gewerken ein funktionierendes Ganzes. Mit unserer jahrzehntelangen Erfahrung können wir auf eine Vielzahl von erprobten Systemen zurückgreifen. Damit ist gewährleistet, dass Sie in Punkto Energieersparnis und Effizienz die beste Lösung erhalten.

KLEINE ENTSCHEIDUNGSHILFE

WELCHER WÄRMEERZEUGER IST DER RICHTIGE FÜR MICH?

LUFT/WASSER-WÄRMEPUMPE

Energieträger
Umgebungsluft (unabhängig von Holz, Gas oder Öl)

Vorteile
- Kostenlose, ständig verfügbare Wärmequelle
- Sehr flexible Aufstellungsmöglichkeiten (innen und außen)
- Kein Kamin notwendig
- Kein direkter CO_2-Ausstoß

Zu beachten
Bei Außentemperaturen unter –10 °C ist ein zweiter Wärmeversorger sinnvoll (E-Stab ab –10 °C)

SOLE/WASSER-WÄRMEPUMPE

Energieträger
Grundwärme (unabhängig von Holz, Gas oder Öl)

Vorteile
- Sehr effiziente Heizform durch konstante Temperaturen im Erdreich
- Hohe Vorlauf-Temperaturen ermöglichen den Betrieb von Radiatoren
- Hohe COP-Werte (Effizienz) für eine optimale Ausschöpfung der Förderungen
- Kein Kamin notwendig
- Kein direkter CO_2-Ausstoß

Zu beachten
Für Erdwärmenutzung ist entweder ein Flächenkollektor oder eine Tiefenbohrung notwendig – Bewilligung erforderlich

WASSER/WASSER-WÄRMEPUMPE

Energieträger
Grundwasser (unabhängig von Holz, Gas oder Öl)

- Effizienteste Art aller Wärmepumpen, da im Grundwasser konstante Temperaturen herrschen
- Hohe Vorlauf-Temperaturen ermöglichen den Betrieb von Radiatoren
- Hohe COP-Werte (Effizienz) für eine optimale Ausschöpfung der Förderungen
- Kein Kamin notwendig
- Kein direkter CO_2-Ausstoß

Zu beachten
Einbaubewillung erforderlich, da das Grundwasser zur Wärmegewinnung verwendet wird.

SOLARTHERMIE

Energieträger
Sonnenenergie (unendlicher Rohstoff)

- Kostenlos heizen mit der Kraft der Sonne
- Warmes Wasser und zusätzliche Heizungsunterstützung möglich
- Mit jedem Heizsystem kompatibel
- Gefördert von den jeweiligen Landesregierungen
- Kein CO_2-Ausstoß

KLEINE ENTSCHEIDUNGSHILFE

WELCHER WÄRMEERZEUGER IST DER RICHTIGE FÜR MICH?

PELLETSHEIZUNG

Energieträger
Pellets (nachwachsender Rohstoff)

Vorteile
- Komfortabler Betrieb vergleichbar mit einer Ölheizung
- CO_2-neutrales Heizen mit ökologisch nachwachsendem Rohstoff
- Einmal jährlich Lager füllen und die ganze Saison heizen
- Rohstoff aus heimischer Produktion – die Wertschöpfung bleibt in der Region

Zu beachten
Für die Bevorratung der Pellets ist ein Lagerraum in entsprechender Größe notwendig

STÜCKGUTHEIZUNG

Energieträger
Stückholz (nachwachsender Rohstoff)

Vorteile
- Heizen wie früher, jedoch unterstützt durch modernste Technologie
- Holzscheite bis 55 cm Länge können verfeuert werden
- Mit eigenem Holz sind Sie völlig wärmeautonom und unabhängig
- Vergleichsweise hohe Wirkungsgrade durch innovative Vergasertechnologie

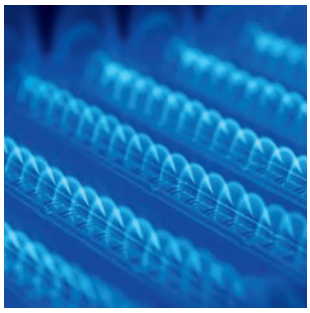

GAS-BRENNWERT-HEIZUNG

Energieträger
Erdgas (fossiler Brennstoff)

Vorteile
- Moderne Brennwerttechnik senkt die Betriebskosten und reduziert Emissionen
- Sauberer, leiser und sicherer Betrieb
- Minimaler Platzbedarf dank kompakter Abmessungen

Zu beachten
Je nach Netzausbau wird die Ergdasheizung über die Gasleitung versorgt bzw. ist ein Tank mit Flüssiggas notwendig

UND DANACH?

BÖSCH KUNDENDIENST – WIR SIND FÜR SIE DA

Unser Service – Ihr Gewinn

- Größte Kundendienstorganisation Österreichs – mit dem goldenen Serviceaward des KVA Österreich ausgezeichnet
- Über 320 Kundendienstmitarbeiter*innen sind rund um die Uhr für Sie im Einsatz
- Egal ob zur Störungsbehebung oder regelmäßigen Überprüfung Ihrer Heizung

Im Laufe der Lebensdauer einer Heizung legt diese, umgerechnet auf die Kilometerleistung eines Autos, gute 250.000 km zurück. Dabei gibt es einen großen Unterschied: Das Auto wird regelmäßig von einer Werkstatt geprüft und repariert, damit diese Laufleistung überhaupt möglich ist. Bei einer Heizung wird in den meisten Fällen erst repariert, wenn eine Störung angezeigt wird! Wird diese in kontinuierlichen Abständen geprüft, ist sichergestellt, dass Ihnen die Wärme nie ausgeht.

bösch Kundendienst – jederzeit verfügbar, sicher und zuverlässig.

Heute werden an eine Heizung hohe Anforderungen gestellt – mindestens 15 Jahre Lebensdauer und das natürlich ohne Störung. bösch Produkte sind qualitativ sehr hochwertig und erfüllen alle aktuellen Normen und Gesetze. Insofern haben Sie die besten Voraussetzungen für einen sorgenfreien Betrieb.

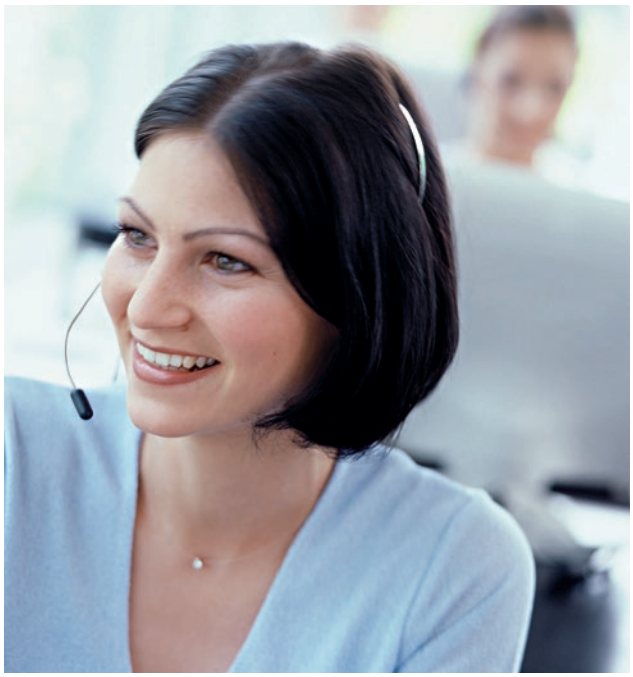

bösch – Vertrauen schafft Wärme!

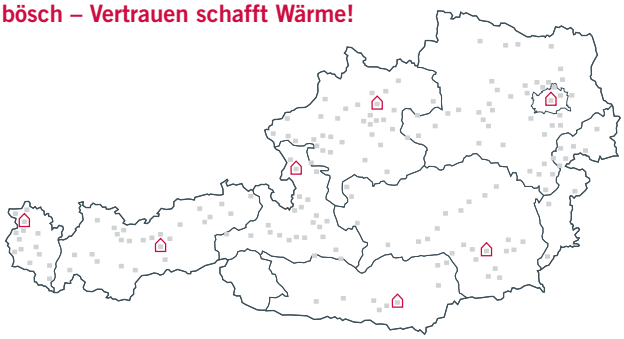

KUNDENDIENST 365/7/24

Im Fall der Fälle ist unser Kundendienst schnell bei Ihnen.

WARTUNGSPAKETE IM ÜBERBLICK

SICHERHEIT IM ABO

SORGLOSPAKET PREMIUM SP – Der Vollkasko-Schutz für Ihre Heizung.

SORGLOS-PAKET PREMIUM

- Regelmäßige Anlagenwartung inkl. Reinigung und Nachjustierung
- Optimierung des Energieverbrauches
- Messung der Parameter inkl. Abgasmessung (bei Verbrennungstechnologie)
- Einsatz- (EP) und Fahrpauschale (FP) inklusive (während der Normal-Arbeitszeit)
- Abo-Bonus: Vorrang-Reihung (bevorzugte Behandlung im Störfall)

Sorglos paket

- **Entstörungs-Versicherung: In der Normal-Arbeitszeit sind EP / FP & Arbeitszeit inklusive**
- **Bereitschaftsdienst außerhalb der Normal-Arbeitszeit zu Sonderkonditionen**
- **Ersatz- und Verschleißteile inklusive**
- **Garantieverlängerung auf fünf Jahre**

JAHRESPAKET EXKLUSIV JE – Damit gehen Sie auf Nummer sicher.

JAHRES-PAKET EXKLUSIV

- Regelmäßige Anlagenwartung inkl. Reinigung und Nachjustierung
- Optimierung des Energieverbrauches
- Messung der Parameter inkl. Abgasmessung (bei Verbrennungstechnologie)
- Einsatz- (EP) und Fahrpauschale (FP) inklusive (während der Normal-Arbeitszeit)
- Abo-Bonus: Vorrang-Reihung (bevorzugte Behandlung im Störfall)
- Ersatz- und Verschleißteile nach Aufwand

- **Entstörungs-Versicherung: In der Normal-Arbeitszeit sind EP / FP & Arbeitszeit inklusive (Material nach Aufwand)**
- **Bereitschaftsdienst außerhalb der Normal-Arbeitszeit zu Sonderkonditionen**

BASISPAKET ECONOMY BE – Klein aber fein.

SERVICE-PAKET ECONOMY

- Regelmäßige Anlagenwartung inkl. Reinigung und Nachjustierung
- Optimierung des Energieverbrauches
- Messung der Parameter inkl. Abgasmessung (bei Verbrennungstechnologie)
- Einsatz- (EP) und Fahrpauschale (FP) inklusive (während der Normal-Arbeitszeit)
- Abo-Bonus: Vorrang-Reihung (bevorzugte Behandlung im Störfall)
- Ersatz- und Verschleißteile nach Aufwand

Unsere 320 Kundendienstmitarbeiter*innen sind für Sie vor Ort.
365 Tage im Jahr sind wir für Sie erreichbar.

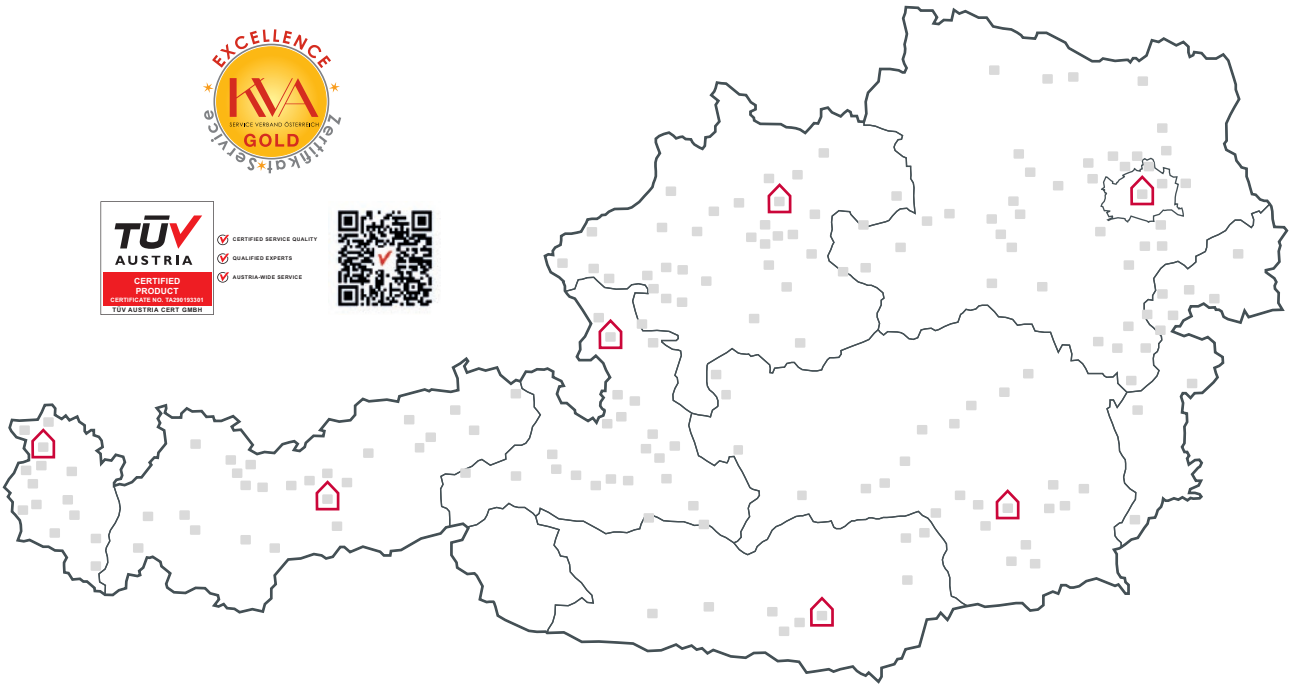

DER PARTNER IHRES VERTRAUENS

Walter Bösch GmbH & Co KG
6890 Lustenau, Industrie Nord 12
T 05577 / 89986
info@boesch.at
www.boesch.at

Tirol
6020 Innsbruck, Valiergasse 60
T 0512/268820
tirol@boesch.at

Salzburg
5101 Bergheim/Salzburg, Oberndorferstr. 16
T 0662/453737
salzburg@boesch.at

Oberösterreich
4060 Linz/Leonding, Gerstmayrstr. 44
T 0732/672189
oberoesterreich@boesch.at

Wien, Niederösterreich, Burgenland
1230 Wien, Eitnergasse 5a
T 01/8659536
wien@boesch.at

Steiermark
8073 Feldkirchen, Hans-Roth-Str. 3
T 0316/691114
steiermark@boesch.at

Kärnten
9020 Klagenfurt, Schaußgasse 5
T 0463/319401
kaernten@boesch.at

Technische Änderungen sowie Druck- und Satzfehler vorbehalten. Art. Nr. 911214 11/2024
GEDRUCKT AUF 100 % RECYCLINGPAPIER.